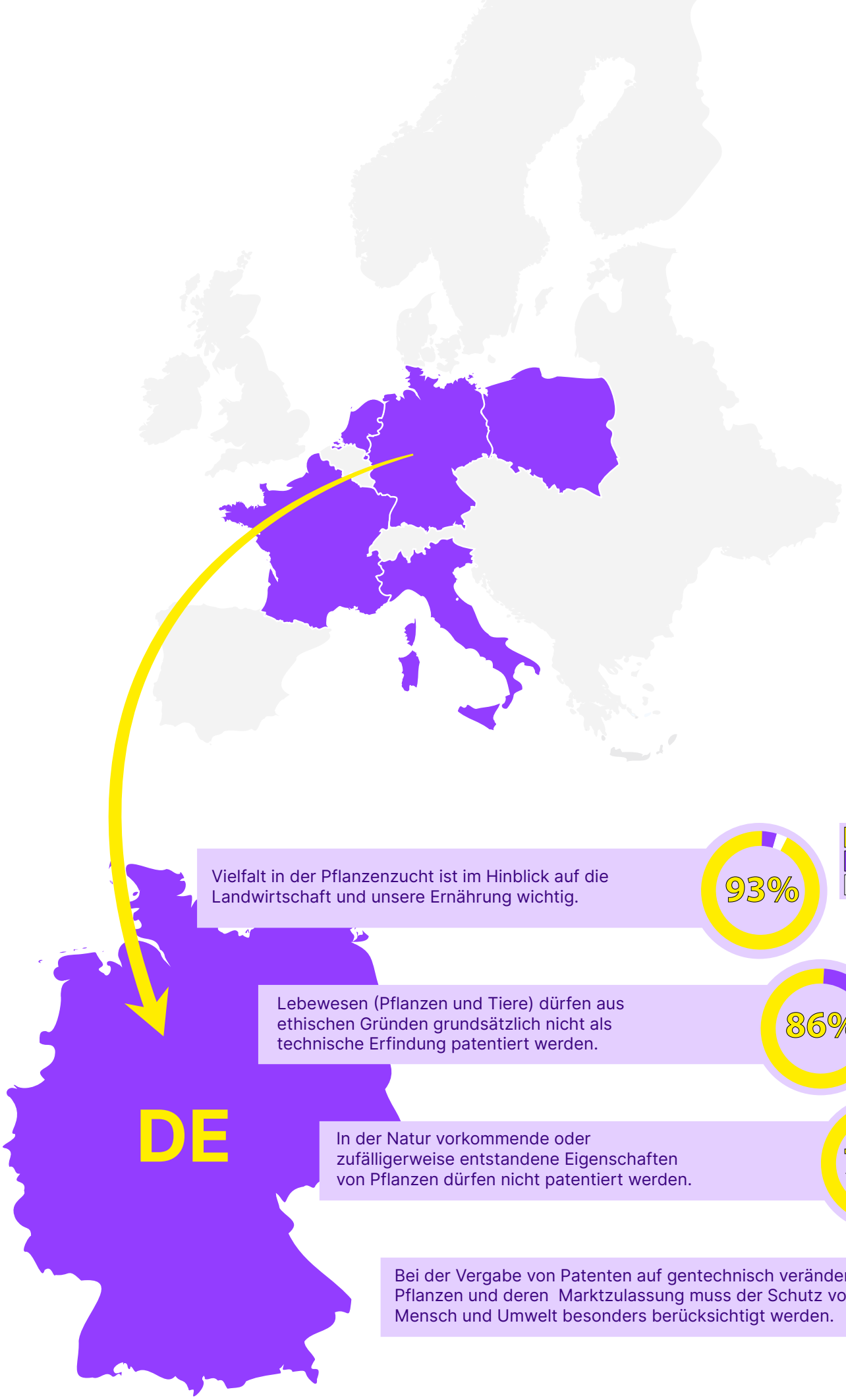
DE
stimmen zu
stimmen nicht zu
keine Meinung
Vielfalt in der Pflanzenzucht ist im Hinblick auf die Landwirtschaft und unsere Ernährung wichtig.
93%
Lebewesen (Pflanzen und Tiere) dürfen aus ethischen Gründen grundsätzlich nicht als technische Erfindung patentiert werden.
86%
In der Natur vorkommende oder zufälligerweise entstandene Eigenschaften von Pflanzen dürfen nicht patentiert werden.
79%
Bei der Vergabe von Patenten auf gentechnisch veränderte Pflanzen und deren Marktzulassung muss der Schutz von Mensch und Umwelt besonders berücksichtigt werden.
89%